

Düyek

İZMİT MÜSİKİ DERNEĞİ
NİVAVEND ŞARKI

Sadeddin Kaynak

Mehtâba bürünmüş gece

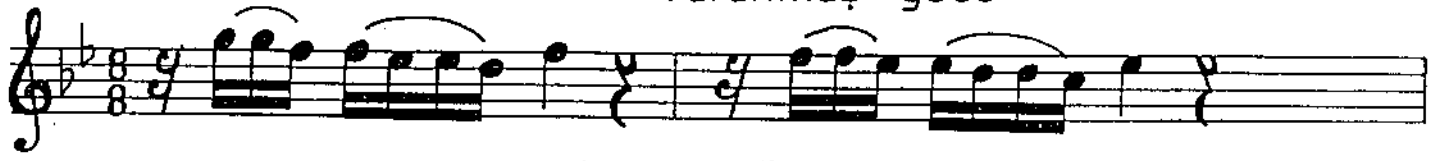

--- Arana ğ me ---

Mehtâ... ba bü rün..... müş..... ge ce ... saz ...

Birge lin dir aydu vak lı yıl dız lar birer bilme ce

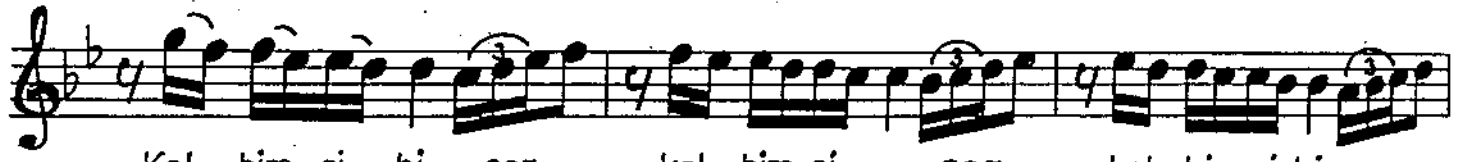

Kal bım gi bi ...saz... kal bım gi ...saz... kal bım gi bi ..saz..

gizli sak lı Mehtap

dal gın dal gın

ge ce is sız..... o da be nim gi bi..... yal

nız Susma ...saz... susmasusma öy le güzelge ce söy

NİHAVEND ŞARKININ (Devamı)

le söyle söy le ba na ne dir bu aşk bu sev da

Ne dir bu aşk bu sev da Ne dir bu aşk bu sev da (SON)

(M. ENÜL)

Mehtâba bürünmüş gece
Bir gelindir ay duvaklı yıldızlar
Birer bilmece kalbim gibi gizli saklı
Mehtâp dalgın gece ıssız
Oda benim gibi yalnız
Susma öyle güzel gece söyle
Söyle bana nedir bu aşk bu sevda